

1 / J'ai 18 ans ou +. Je cherche un logement social.

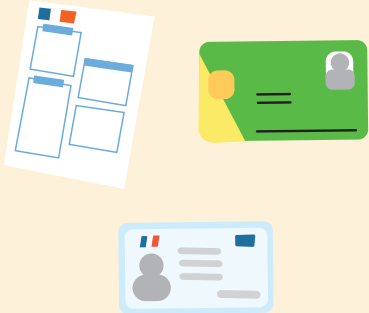

La première démarche est de m'enregistrer. Je peux enregistrer ma demande par Internet sur www.demandelogement35.fr, ou auprès d'une mairie de Rennes Métropole.



J'apporte obligatoirement :

- ma pièce d'identité ou un titre de séjour valide, et celui des personnes prévues dans le logement,
- mon numéro de sécurité sociale, mon avis d'imposition* et ceux de la ou des autres personnes signant le bail*.



Je suis inscrit. Je reçois par courrier une attestation d'enregistrement* avec mon numéro unique (035...).

2 / Je complète ma demande



2 (y Å Å ° È Ò • / ® • ì / « Ö ì Ò ì ò † y Ò ì » de ' • ì / È • ì ì ° Ö È † • ì / ò μ y μ † ì - È • ì / et ma situation actuelle (bulletin de salaire, attestation Pôle emploi...).

; y / † • ' y μ † • / ì μ Ò - œ È • / ® y / ò ® • / † (y Je peux recevoir des propositions de logement.



Ma demande est valable un an. Tous les ans, je dois renouveler ma demande.

Sinon ma demande

- ì Ò / ì Ò Å Å È ì ' • • / † • ò μ ì Ò ì á • ' • μ Ò

À chaque changement je mets à jour mon dossier.

*avis d'imposition :

document précisant les revenus déclarés sur l'année passée.

*attestation d'enregistrement :

† ° μ ò È ' y Ò ì ° μ / Å y È / † ° Ö È È ì • È / † / ® (• μ È • œ ì Ò È • ' • μ Ò / † / á ° Ò È •

Retrouvez tout le vocabulaire dans le livret général.

CONSEIL



Vous êtes en difficulté pour rassembler vos documents administratifs (avis d'imposition, bulletin de salaire, justificatif CAF...).

Des professionnels peuvent vous accompagner. Demandez leurs contacts.

Les demandes sont très nombreuses.

Préparez tous vos documents avant les rendez-vous.

Des documents complets permettent un traitement plus efficace de votre demande.



Vous pensez être en situation d'urgence.

Demandez conseil aux professionnels.

Ils vous dirigeront vers les travailleurs sociaux qui peuvent vous aider.



RAPPEL

L'attente pour avoir une proposition de logement social à Rennes Métropole est très longue.

Il y a plus de **28 000*** demandes en attente.

Je peux demander de l'aide.

Je note les contacts et toutes les informations utiles pour mes démarches :

